MANUAL DE USUARIO

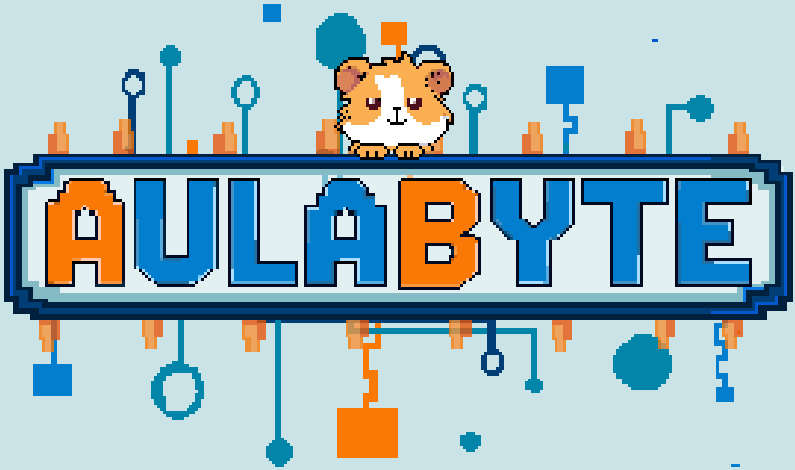

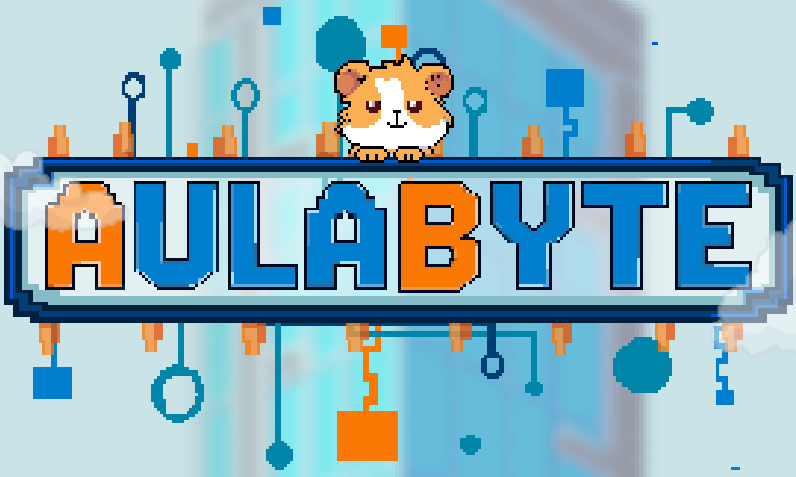

Autores:

Diana Mercedes Cortés Chaguezac

Leidy Mabel Costain Portillo

Cristian Acosta Ramírez

Asesor:

José Luis Romo

Universidad de Nariño

Introducción:

AulaByte se crea como una alternativa diseñada para fomentar el pensamiento lógico de niños que están en la edad de cursar básica primaria.
El objetivo es utilizar la lógica para resolver problemas.

Requisitos mínimos:

Computadores:

- Sistema operativo: Windows 10 (64 bits)
- Procesador Intel Celeron N4000 / AMD Athlon Silver 3050U
- Memoria RAM: 4 GB
- Gráficos: Integrados
- Almacenamiento: 400 MB
- Resolución mínima: 960x540

Dispositivos móviles Android:

- Sistema operativo: Android 8.0 o superior
- Memoria RAM: 3 GB
- Procesador: Qualcomm Snapdragon 450 / MediaTek Helio P22
- Almacenamiento: 400 MB
- Resolución mínima: 960x540

Historia:

En la hermosa ciudad de San Juan de Pasto, en la Universidad de Nariño, conviven cuatro grandes profesores que dedican su vida a enseñar.

Un día, explorando los rincones olvidados del laboratorio de informática en busca de componentes antiguos, descubrieron un extraño computador que, al encenderlo, activó una inteligencia artificial llamada *Cuy*, creada con el propósito de enseñar y evolucionar mediante la lógica.

Historia:

Los docentes, inspirados por su potencial, iniciaron el *Proyecto Jurguillas*, una misión secreta para terminar de entrenar a *Cuy* mediante ejercicios de razonamiento lógico, con el fin de implementarla como un sistema de seguridad y un asistente virtual para todo el edificio, sin embargo, el Instituto *Tecnoldiático* descubrió el proyecto y robó información para tener el control de la IA con un virus llamado *Yorasite*, transformando el edificio en un laberinto lleno de errores y trampas, *Cuy* quedó atrapado entre código desordenado, sus funciones divididas y su memoria fragmentada.

Ahora, los profesores deberán entrar en el edificio, resolver los desafíos lógicos y desinfectar el núcleo de *Cuy*, antes de que sea controlada por *Yorasite*.

Controles

Computadores:

Movimiento: Teclas de dirección (flechas)
Saltar: Tecla espacio
Interactuar/Abrir puertas: Tecla E
Pausa: Tecla ESC
Reiniciar nivel: Tecla R
Seleccionar y arrastrar objetos: Ratón

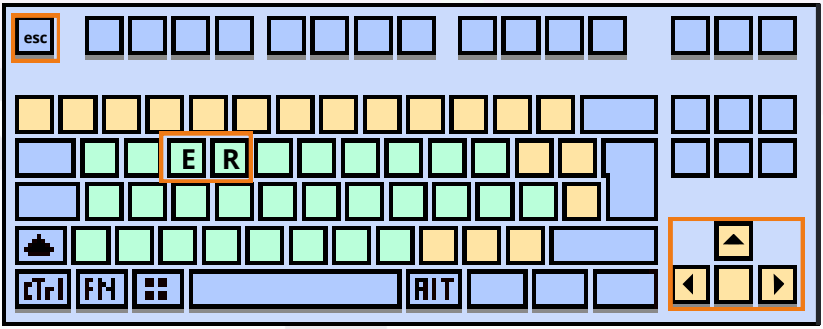

Controles

Dispositivos móviles Android:

Movimiento: Joystick
Saltar: Botón A
Interactuar/Abrir puertas: Botón E
Pausa: Botón pausa
Reiniciar nivel: Botón flecha de retorno
Interactuar con objetos: Mediante arrastre

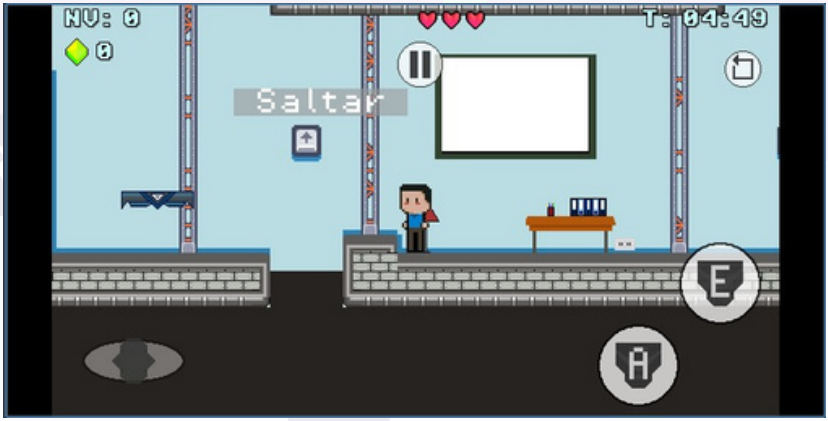

Sistema de guardado:

El progreso se registra por niveles y existen puntos de control (checkpoints) que guardan el avance temporal mientras se juega un mapa.

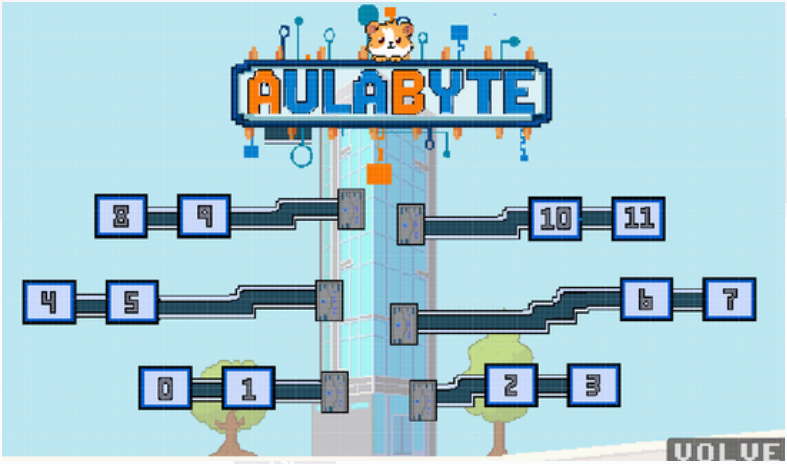

Sistema de niveles

Estructura: El juego consta de 11 niveles con dificultad progresiva, donde cada etapa introduce al jugador a nuevos desafíos que debe superar hasta llegar a la puerta que lo conduce al siguiente nivel.

Actividades

Al final de cada nivel, el jugador deberá realizar una actividad para poder superar dicho nivel, si falla o se queda sin tiempo, perderá una vida.

Sistema de puntos

Se pueden acumular puntos mediante dos acciones principales:

- **Recolectar bits:** Distribuidos por todo el mapa, el jugador deberá explorar para recolectar cada uno de ellos en los niveles.
- **Neutralizar enemigos:** Al derrotar enemigos, el jugador recibirá una bonificación dependiendo de la dificultad de estos.

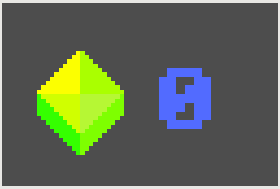

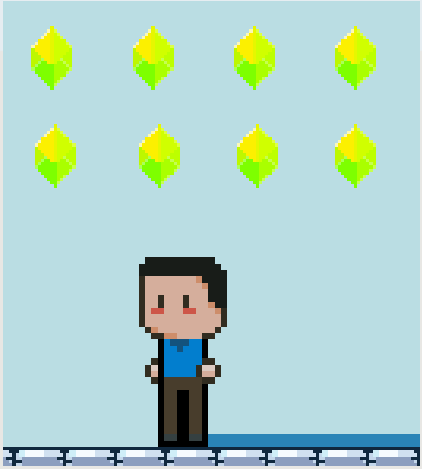

Potenciadores

En el juego se encontrarán potenciadores, que funcionan como habilidades temporales y facilitan la superación de obstáculos si se usan correctamente, estos se activan automáticamente al entrar en contacto con ellos.

- **Súper salto:** Incrementa la fuerza de impulso.
- **Velocidad turbo:** Aumenta la velocidad al correr.

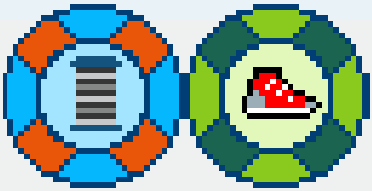

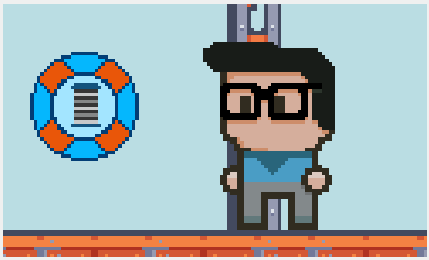

Vidas

A lo largo de algunos de los escenarios del videojuego, el jugador se encontrará con una habilidad, que al recolectarla, le sumará una vida.

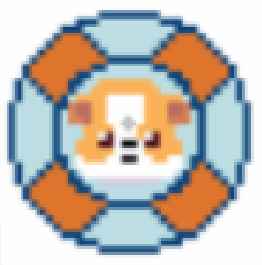

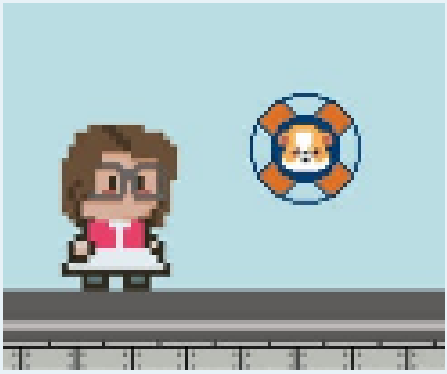

Amenazas

En todo el entorno de AulaByte se podrá encontrar diferentes elementos y amenazas que, al igual que los niveles, tendrán dificultad progresiva, estos van desde elementos estáticos hasta enemigos que perseguirán al jugador.

- **Buffer:**

- **Monitor Kernel:**

- **Araña Crawler:**

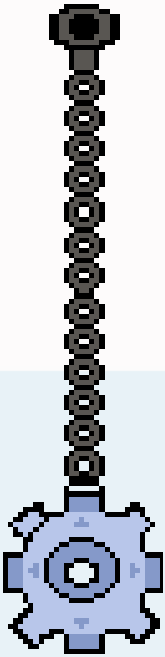

Universidad de Nariño

FUNDADA EN 1904

Licenciatura en

INFORMÁTICA